

INVITATION

Visites de réalisations bois organisées dans le cadre du cycle logements collectifs, solutions bois, par le **Comité National pour le Développement du Bois** et l'interprofession régionale **FRANCÎLBOIS**



FRANCÎLBOIS
La filière bois en île de France



Echappée Bois
Logements collectifs,
Solutions bois.

Vendredi 4 juillet 2014
De 9h30 à 12h30

Rendez-vous à
Montreuil (93)

Déplacement par co-voiturage / transport en commun

Inscription obligatoire

[Courriel : h.richeton@cndb.org](mailto:h.richeton@cndb.org)

Tel : 01.53.17.19.95 – Fax : 01 43 73 99 76



Sur un territoire fortement engagé pour la construction bois, les regards croisés de deux maîtres d'ouvrages implantés à Montreuil permettront de faire le point sur des programmes publics et privés de logements collectifs en structure bois.

Le lieu du RDV sera préciser ultérieurement

9h30 - 10h45 : Rencontre avec l'OPH Montreuillois,

Hervé Pinget, Directeur Général.

Présentation d'opérations livrées et en cours.



Visite de logements sociaux livrés

Maîtrise d'œuvre : LA ARCHITECTURES (75)

BET TCE : Mecobat (92)

BET bois et entreprise générale bois : CBS-LIFTEAM (94)

Ensemble de 18 logements sociaux, réalisés en structure bois.

Enveloppe en ossature bois et planchers bois.

Conception-réalisation.



Visite de chantier

Maîtrise d'œuvre : Scop Atelier 15 (75)

Entreprise bois : Construction Millet Bois (79)

Logements sociaux, enveloppe en ossature bois et planchers bois.

**11h00 - 12h15 : Rencontre avec la société REI France
Paul Jarquin, Président.**

Présentation d'opérations livrées et en cours.

Visite de chantier, L'Îlot-vert.

Maîtrise d'œuvre : Archi5, Jacques SEBBAG (93)

Entreprise bois : CHARPENTE HOUOT (88)

Cet ensemble se compose d'un bâtiment R+4 de 10 logements et de 5 maisons individuelles, en accession. Le bâtiment R+4 avec sous-sol, est composé d'un RDC en béton sur lequel reposent 3 niveaux en structure bois, enveloppe en ossature bois et plancher bois. En façade, le bardage bois se mixte à des panneaux composite. Les maisons sont en ossature bois dans leur totalité. Les espaces verts desservant les bâtiments incluent une ancienne usine réhabilitée.

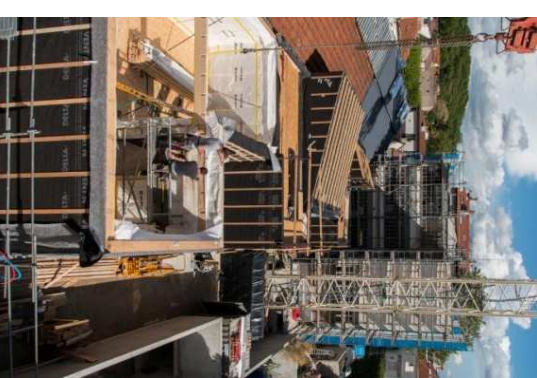

FICHE D'INSCRIPTION

Échappée Bois

ÎLE DE FRANCE

Vendredi 4 juillet 2014

Nom-Prénom

Société

Fonction

Adresse

Téléphone

E-mail

Signature

Peut offrir un co-voiturage

OUI

NON

Souhaite disposer d'un co-voiturage

OUI

NON

Frais de participation 40 € TTC

Les personnes sont enregistrées par ordre d'arrivée, à réception de la fiche d'inscription accompagnée d'un chèque de 40 € à l'ordre du CNDB

Le nombre de places est limité.

Une facture acquittée est adressée par retour.

Fiche d'inscription à retourner au CNDB

(accompagnée de votre règlement par chèque à l'ordre du CNDB)

Comité National pour le Développement du Bois

10 rue Mercoeur – 75011 Paris

(bâtiment C, 2^{ème} étage)